



Ragioneria
Generale
dello Stato

Comitato di sorveglianza

**PON Per la Scuola 2014-2020 e
PN Scuola e Competenze 2021-2027**

**Scambio elettronico di dati
(Reg. RDC art. 122.3)**

Roma, 22 marzo 2023



PON Per la Scuola 2014-2020: avanzamento attuazione al 31/12/2022

Dati in mln euro

| Categoria Regione | Asse | Fondo | Risorse del Programma (A) | Impegni (B) | Pagamenti (C) | % Avanzamento (B/A) | % Avanzamento (C/A) |
|---------------------------|--|-------|---------------------------|-----------------|-----------------|---------------------|---------------------|
| In transizione | 01-ISTRUZIONE | FSE | 98,75 | 70,28 | 37,73 | 71,17% | 38,21% |
| Meno sviluppate | 01-ISTRUZIONE | FSE | 1.033,73 | 998,28 | 664,94 | 96,57% | 64,32% |
| Più sviluppate | 01-ISTRUZIONE | FSE | 452,05 | 437,83 | 297,87 | 96,85% | 65,89% |
| In transizione | 02-INFRASTRUTTURE PER L'ISTRUZIONE | FESR | 63,57 | 49,80 | 44,19 | 78,34% | 69,52% |
| Meno sviluppate | 02-INFRASTRUTTURE PER L'ISTRUZIONE | FESR | 471,91 | 363,91 | 262,09 | 77,12% | 55,54% |
| Più sviluppate | 02-INFRASTRUTTURE PER L'ISTRUZIONE | FESR | 426,85 | 408,26 | 364,58 | 95,64% | 85,41% |
| In transizione | 03-CAPACITÀ ISTITUZIONALE E AMMINISTRATIVA | FSE | 4,62 | 1,91 | 1,19 | 41,34% | 25,75% |
| Meno sviluppate | 03-CAPACITÀ ISTITUZIONALE E AMMINISTRATIVA | FSE | 36,10 | 11,46 | 7,14 | 31,73% | 19,77% |
| Più sviluppate | 03-CAPACITÀ ISTITUZIONALE E AMMINISTRATIVA | FSE | 31,72 | 18,46 | 11,50 | 58,18% | 36,25% |
| In transizione | 04-Assistenza Tecnica | FSE | 7,75 | 4,35 | 1,88 | 56,14% | 24,24% |
| Meno sviluppate | 04-Assistenza Tecnica | FSE | 76,92 | 68,23 | 30,67 | 88,71% | 39,88% |
| Più sviluppate | 04-Assistenza Tecnica | FSE | 28,56 | 23,82 | 10,55 | 83,41% | 36,94% |
| ND | 05-Promuovere il superamento degli effetti della pandemia da COVID-19 e delle sue conseguenze sociali e preparare una ripresa verde, digitale e resiliente dell'economia | FESR | 1.262,00 | 1.244,52 | 191,47 | 98,62% | 15,17% |
| ND | 06-Assistenza Tecnica REACT EU | FESR | 41,76 | 0,00 | 0,00 | 0,00% | 0,00% |
| TOTALE FESR | | | 2.266,09 | 2.066,50 | 862,33 | 91,19% | 38,05% |
| TOTALE FSE | | | 1.770,21 | 1.634,62 | 1.063,47 | 92,34% | 60,08% |
| TOTALE COMPLESSIVO | | | 4.036,30 | 3.701,12 | 1.925,80 | 91,70% | 47,71% |

PON Per la Scuola 2014-2020: avanzamento attuazione al 31/12/2022

Dati in mln euro

| | Avanzamento Impegni | Avanzamento Pagamenti |
|---------------|---------------------|-----------------------|
| FESR | 85,4% | 69,7% |
| FESR REACT EU | 95,5% | 14,7% |
| FSE | 92,3% | 60,1% |
| Totale | 91,7% | 47,7% |

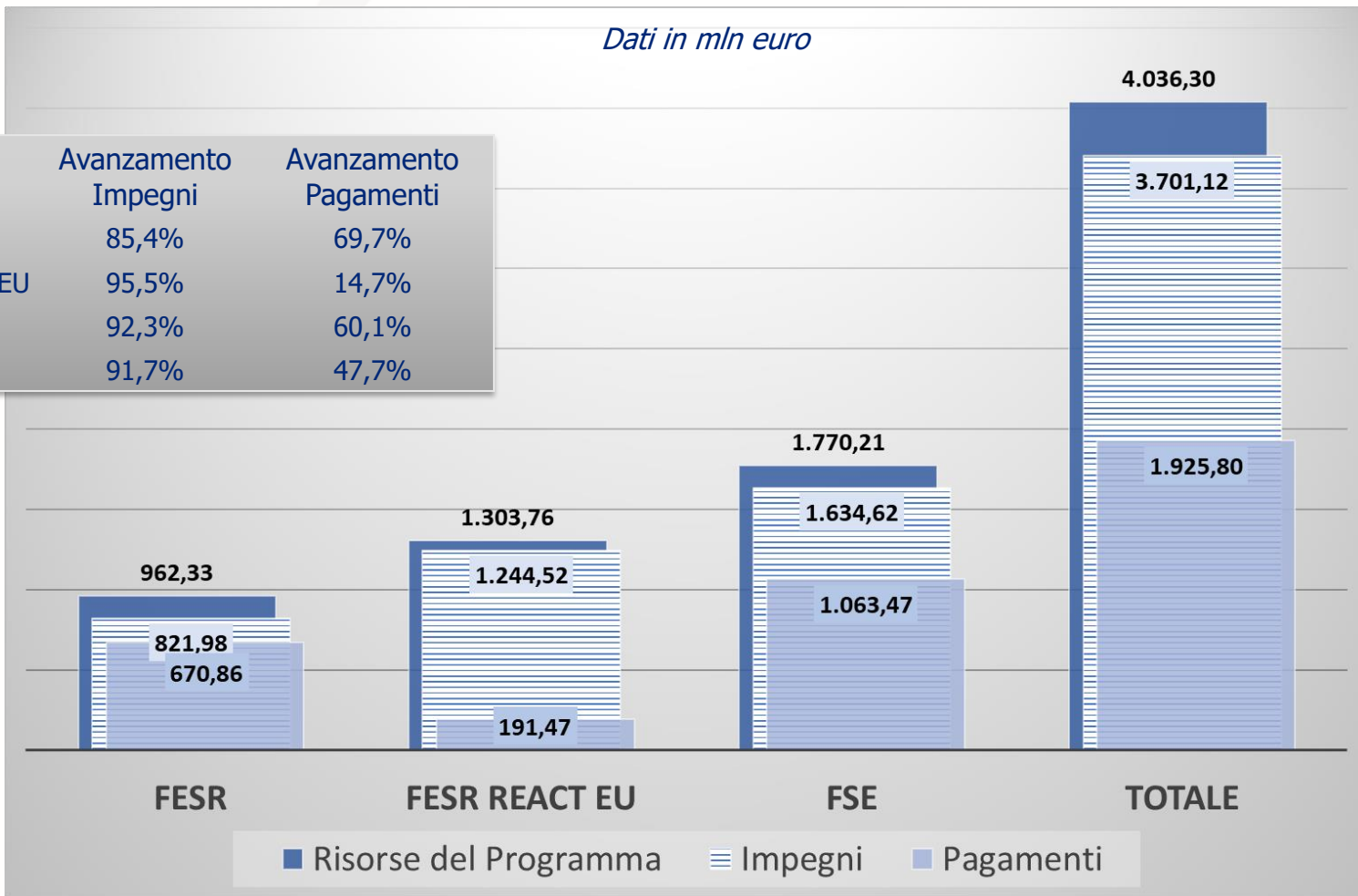

PON Per la Scuola 2014-2020: avanzamento attuazione al 31/12/2022

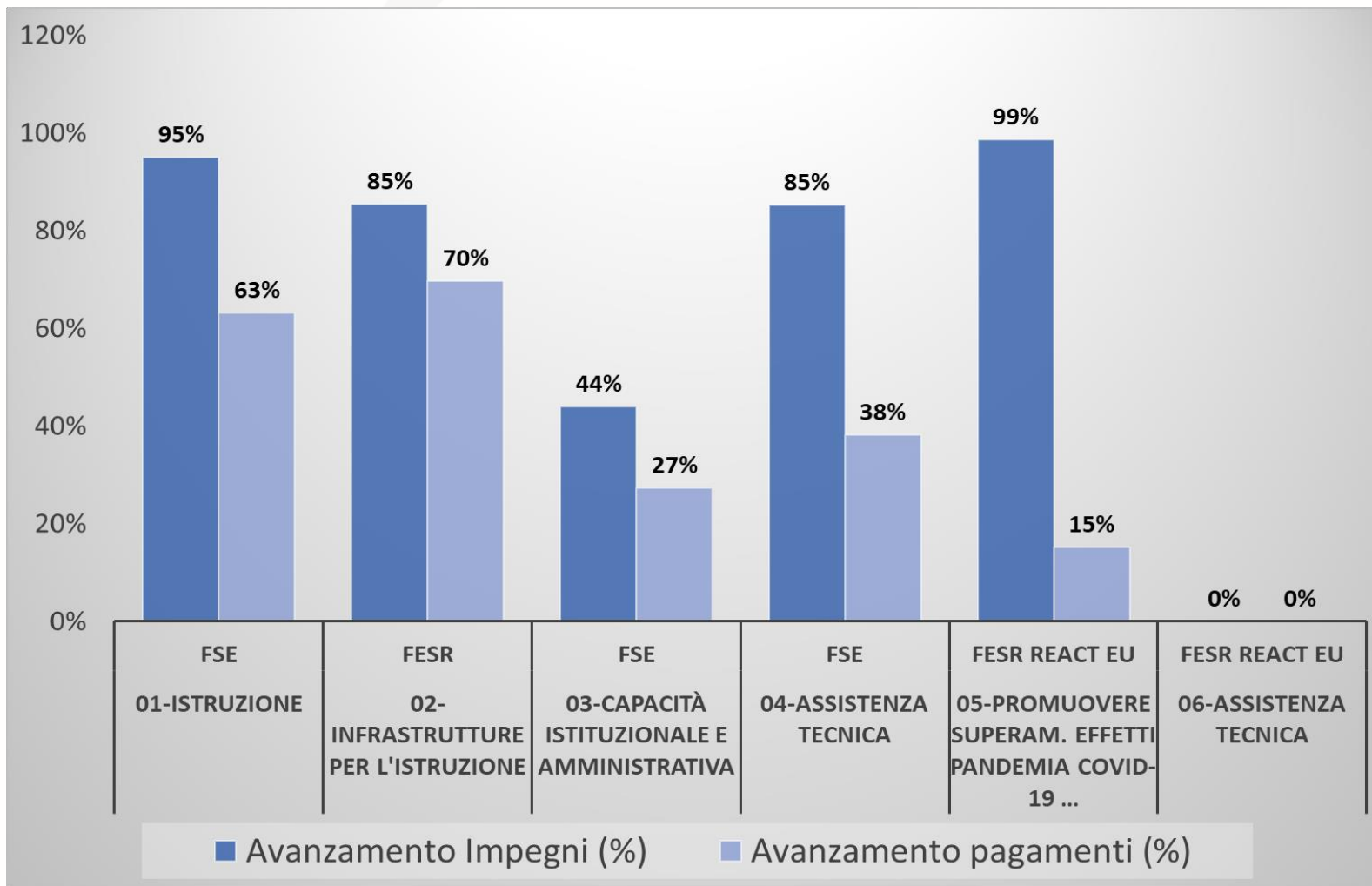

Il Monitoraggio della Programmazione 2021-2027

L'impianto concettuale dello scambio informativo con il SNM resta lo stesso del PUC 14-20

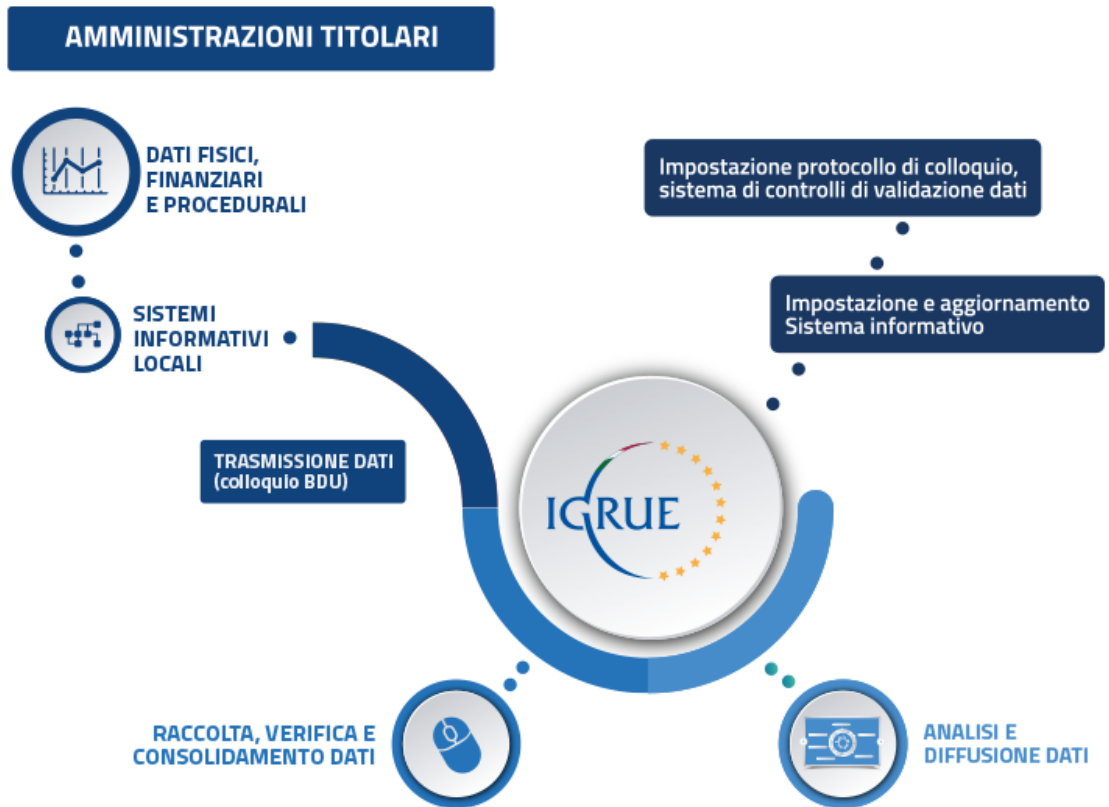

II PUC 2021-2027



Obiettivo:
Migliorare la completezza
delle informazioni presenti nel
SNM

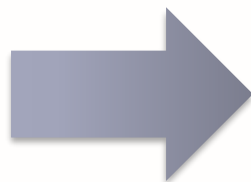

Tavolo generale
+
Tavoli tematici

Le novità del PUC 2021-2017

Potenziamento dell'interoperabilità con altri sistemi informativi:

- Anagrafe tributaria
- BDAP
- CUP
- ANAC
- ...

Principio «*Once Only*»

Adeguamento delle strutture al nuovo contesto normativo (Reg. UE 2021/1060) e alle esigenze emerse nella precedente programmazione

Indicatori:

- Calcoli standardizzati
- Controlli di congruità
- Calcoli automatici a livello aggregato

Prevenzione dell'invio al Sistema Nazionale di Monitoraggio di progetti duplicati
Regole più stringenti per l'invio di progetti legati a CUP già presenti in BDU

Miglioramento del monitoraggio degli strumenti finanziari e dei fondi di partecipazione

ReGiS

A partire dalla programmazione 2021- 2027, il Sistema Nazionale di Monitoraggio sarà integrato nel sistema ReGiS che si inquadra nel contesto del profondo rinnovamento degli strumenti a supporto dei processi contabili delle amministrazioni pubbliche e si propone quale sistema informativo degli investimenti pubblici, grazie alla sua architettura modulare, disegnata in linea con i processi amministrativi di programmazione, attuazione, gestione contabile, rendicontazione e controllo.

ReGiS: Trasmissione dei dati da parte delle Amministrazioni titolari dei programmi

Opzione 1 - ReGiS Servizi Applicativi:

- Le Amministrazioni titolari del Programma chiamate a trasmettere i dati di monitoraggio potranno richiedere l'abilitazione all'invio degli stessi attraverso una procedura articolata in tre step:
 1. adesione al servizio Govway;
 2. richiesta utenza di servizio su ReGiS;
 3. scambio dei certificati tra i sistemi mittente e ricevente
- **Una volta registrate, le Amministrazioni titolari potranno trasmettere i dati dai propri SIL in accordo alle specifiche funzionali e tecniche dettate dal protocollo applicativo ReGiS. I dati saranno trasmessi mediante file XML suddivisi per i diversi servizi disponibili (es PRATT, convenzione, progetto).**

Opzione 2 - ReGiS Gestionale:

- L'utenza deve essere richiesta attraverso la compilazione di un form. Una volta censita l'Amministrazione titolare potrà accedere al sistema ed inserire i dati per la gestione ed il monitoraggio del Programma Finanziario di riferimento.



Ragioneria
Generale
dello Stato

Grazie per l'attenzione

tiziana.marcolin@mef.gov.it
rgs.igrue.ufficio7@mef.gov.it

